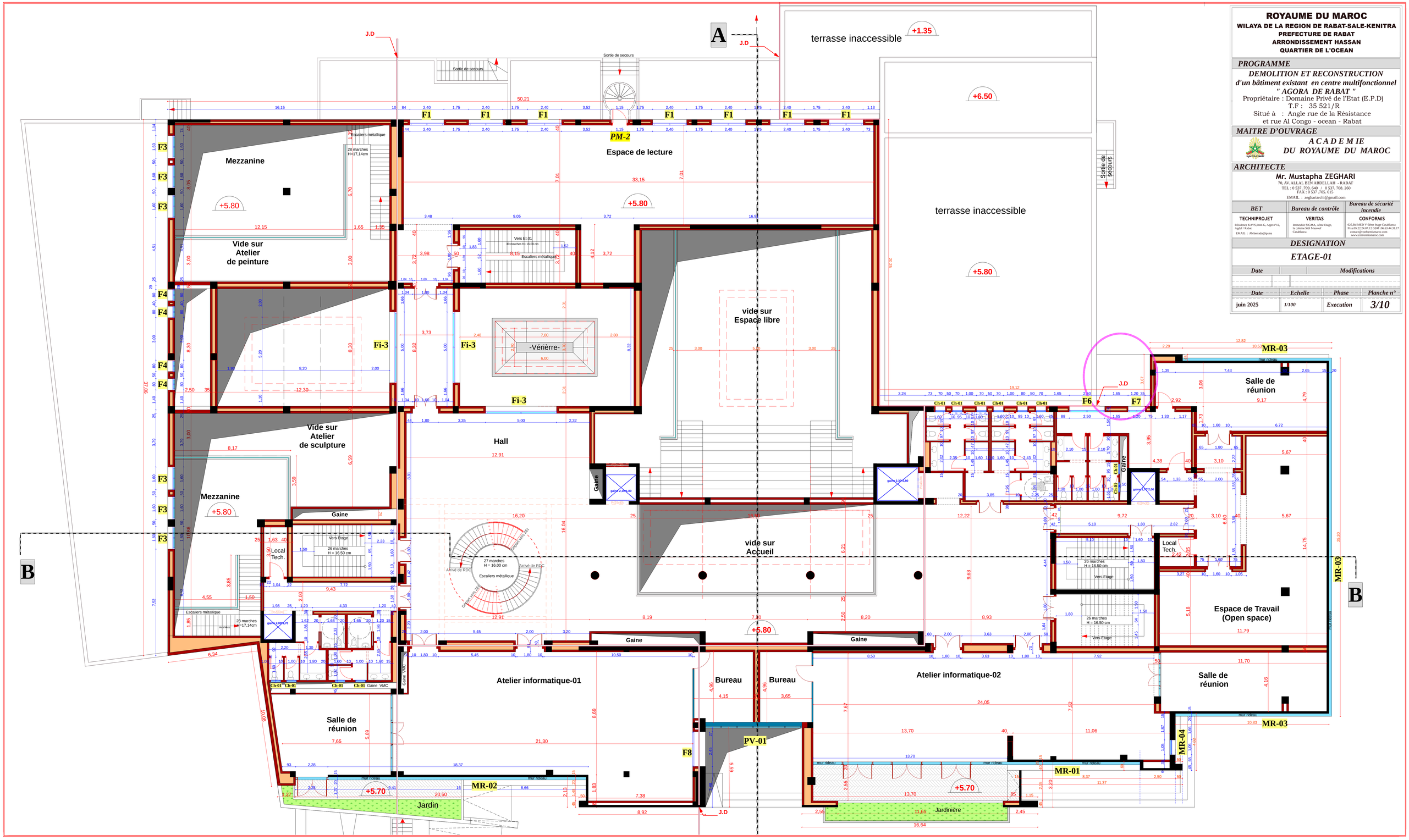

ROYAUME DU MAROC
WILAYA DE LA REGION DE RABAT-SALE-KENITRA
PREFECTURE DE RABAT
ARRONDISSEMENT HASSAN
QUARTIER DE L'OCEAN

PROGRAMME

DEMOLITION ET RECONSTRUCTION
d'un bâtiment existant en centre multifonctionnel
" AGORA DE RABAT "

Propriétaire : Domaine Privé de l'Etat (E.P.D)
T.F : 35 521/R
Situé à : Angle rue de la Résistance
et rue Al Congo - ocean - Rabat

MAITRE D'OUVRAGE

A C A D E M I E
DU ROYAUME DU MAROC

ARCHITECTE

Mr. Mustapha ZEGHARI
70, AV. ALLAL BEN ABDELLAH - RABAT
TEL : 0 537 .709. 640 / 0 537. 708. 260
FAX : 0 537 .705. 015
EMAIL : zeghariarchi@gmail.com

BET	*Bureau de contrôle*	*Bureau de sécurité incendie*
TECHNIPROJET Résidence K.O.Y5,Imm G, Appt n°12, Agdal / Rabat EMAIL : Ah.benradal@tp.ma	**VERITAS** Immeuble SEDAS, 4ème Etage, la colonie Sidi Maarouf Casablanca	**CONFORMIS** 625,Bd MED V Sidon étage Casablanca Fixe:05.22.24.07.12 GSM :06.63.44.31.17 contact@conformismaroc.com www.conformismaroc.com

DESIGNATION

ETAGE-01

Date	*Modifications*

Date	*Echelle*	*Phase*	*Planche n°*
juin 2025	*1/100*	*Execution*	*3/10*